



1 단원

☞ 교과서 18~19쪽에 활용하세요.

비판적
태도

관용

타협

☞ 교과서 39쪽에 활용하세요.

우리 지역의 일이라면
주인으로서 저도 꼭
참여할게요.

주민들이 서로 협력할 때
우리 지역이
발전할 수 있어요.

상대방의 의견에
귀를 기울이며
충분히 대화해요.

상대방과 의견이
다르더라도 서로 존중하며
의견을 나누어요.

지역 주민 모두에게
도움이 되도록 서로
배려해야 해요.

서로 양보하고
타협하여 의견 차이를
좁혀야 해요.

3 단원

☞ 교과서 96~97쪽에 활용하세요.



☞ 교과서 122~123쪽에 활용하세요.

기차, 지하철, 버스 등
교통수단이 많습니다.

도서관, 미술관 등
문화 시설이 많습니다.

시청, 경찰서 등
공공 기관이 많습니다.

백화점, 대형 할인점 등
상점이 많습니다.



의견 제안서



이름 :

학교 :

제안하는 글

제안하는 그림



활동 3 주사위, 말

교과서 48~49쪽, 142~143쪽에 활용하세요.

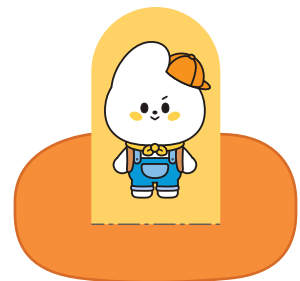
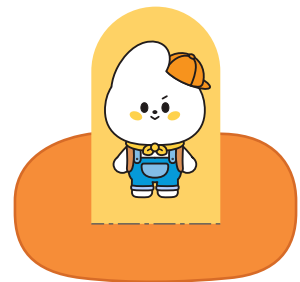
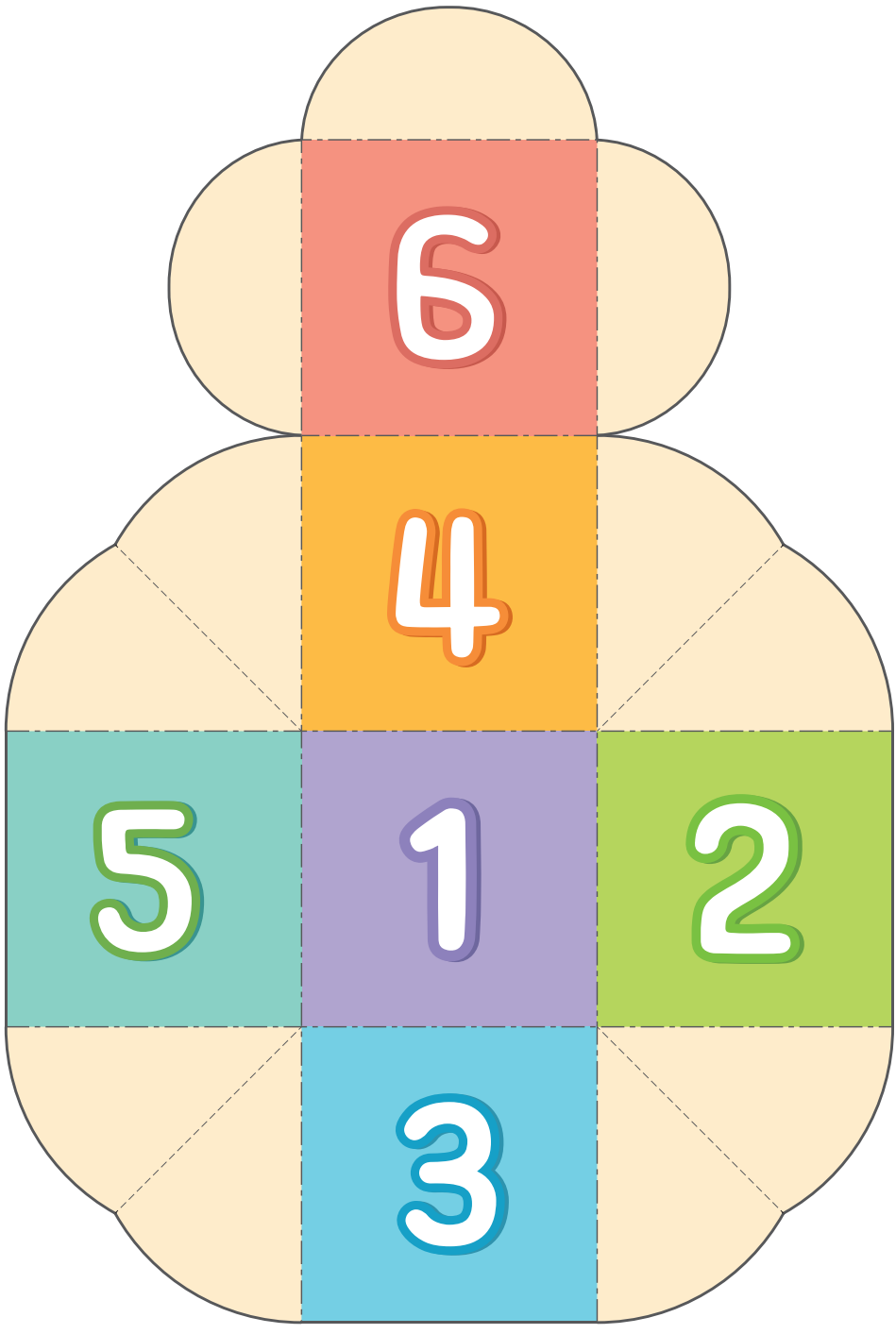

———— 바깥으로 접는 선
 안으로 접는 선



문제 해결 방안 찾기 토의·토론

의견 ①

공통 의견

최종 의견

의견 ④

의견 ②

의견 ③

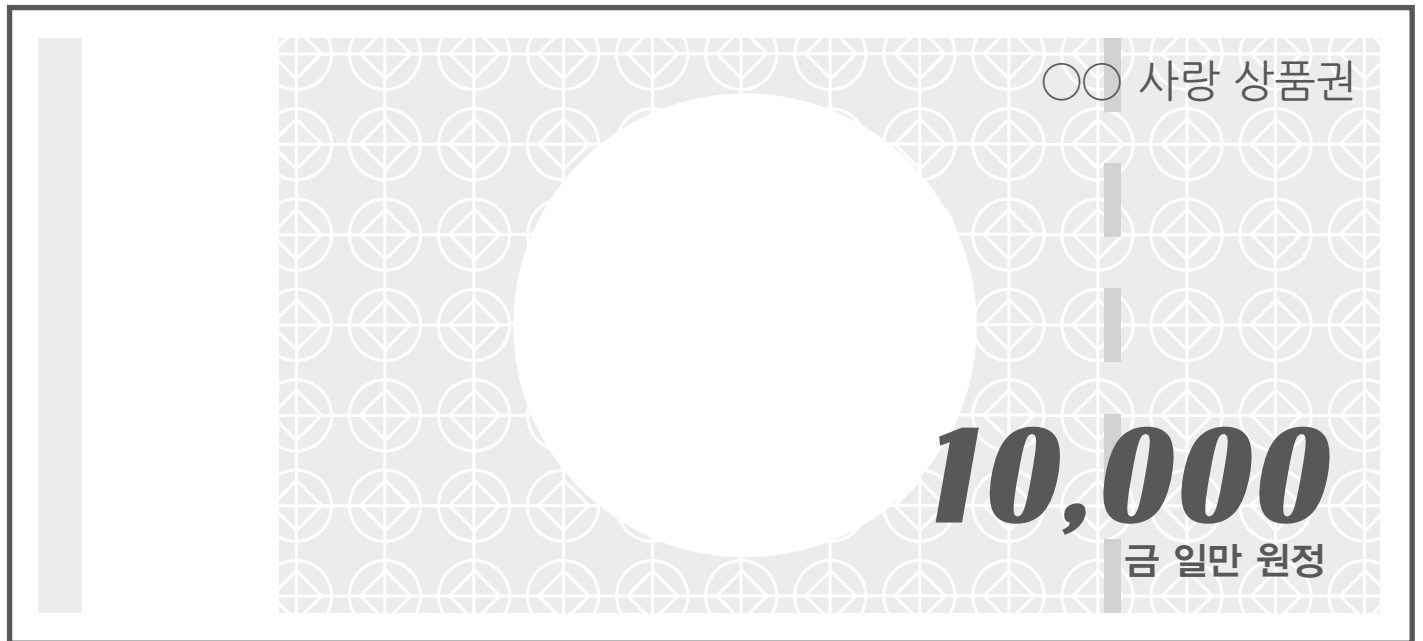
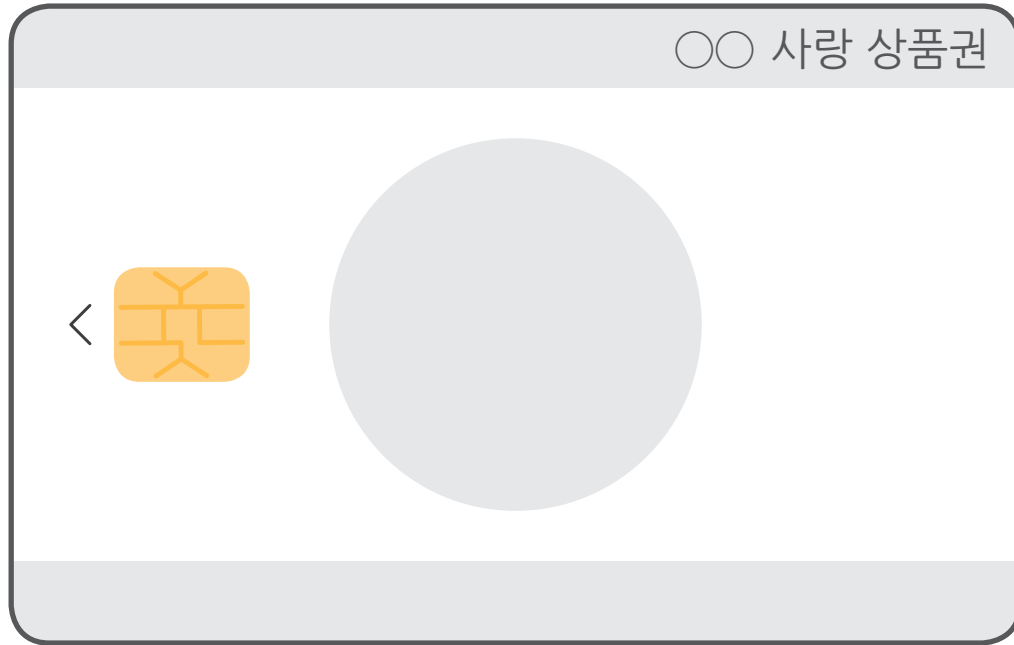

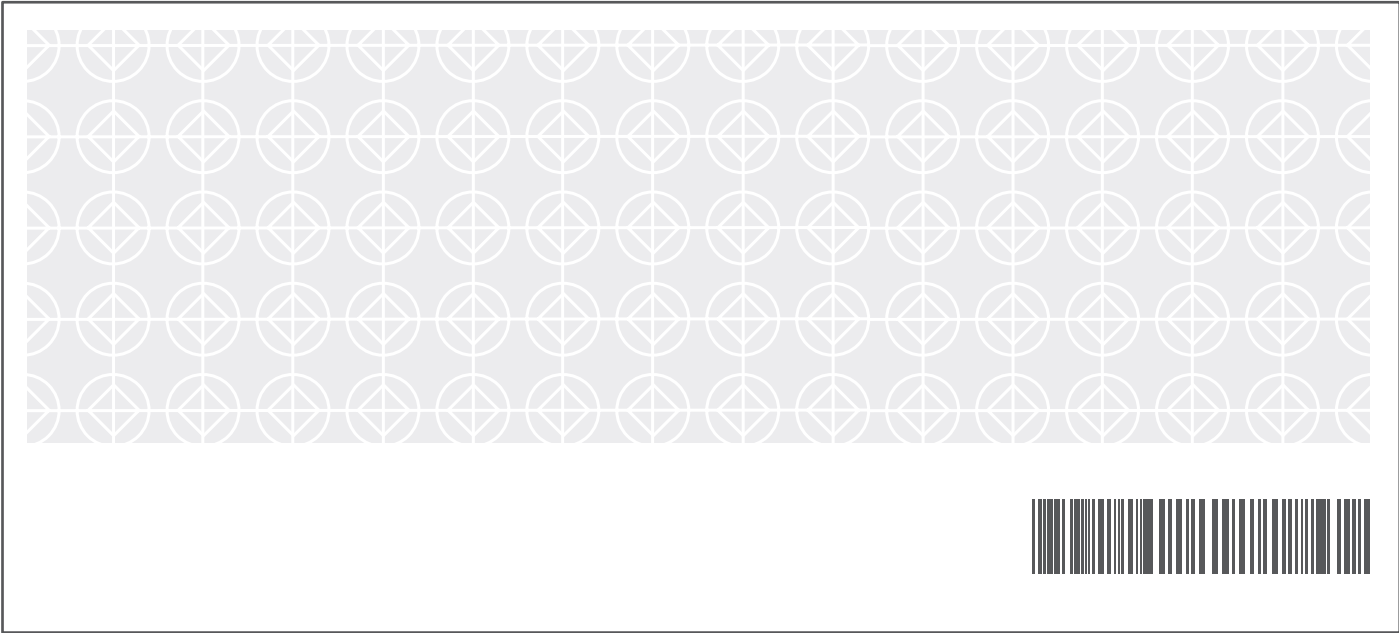
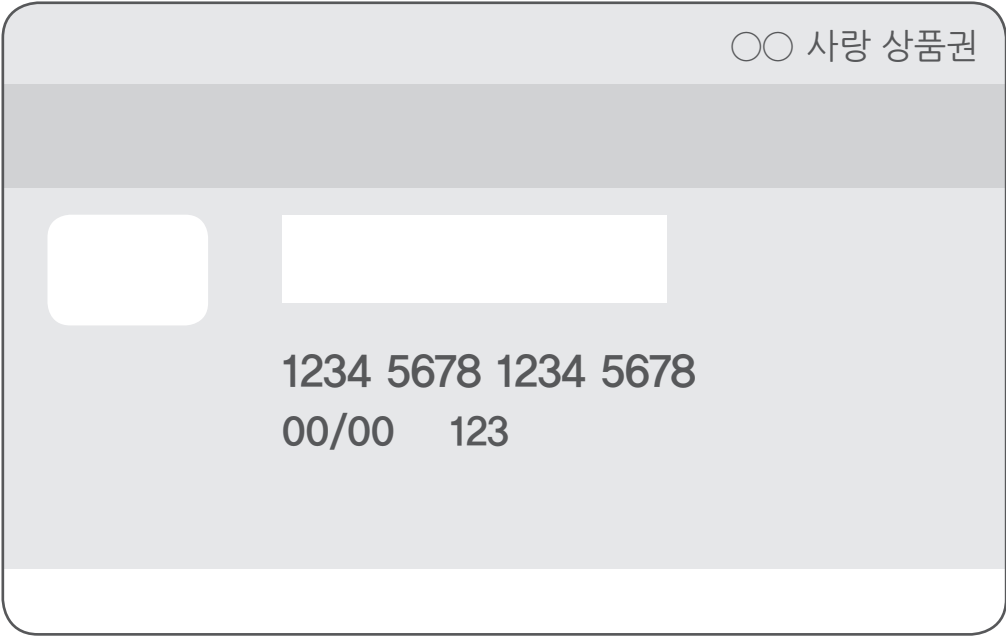

활동 자료 6 환경 카드

교과서 103쪽에 활용하세요.



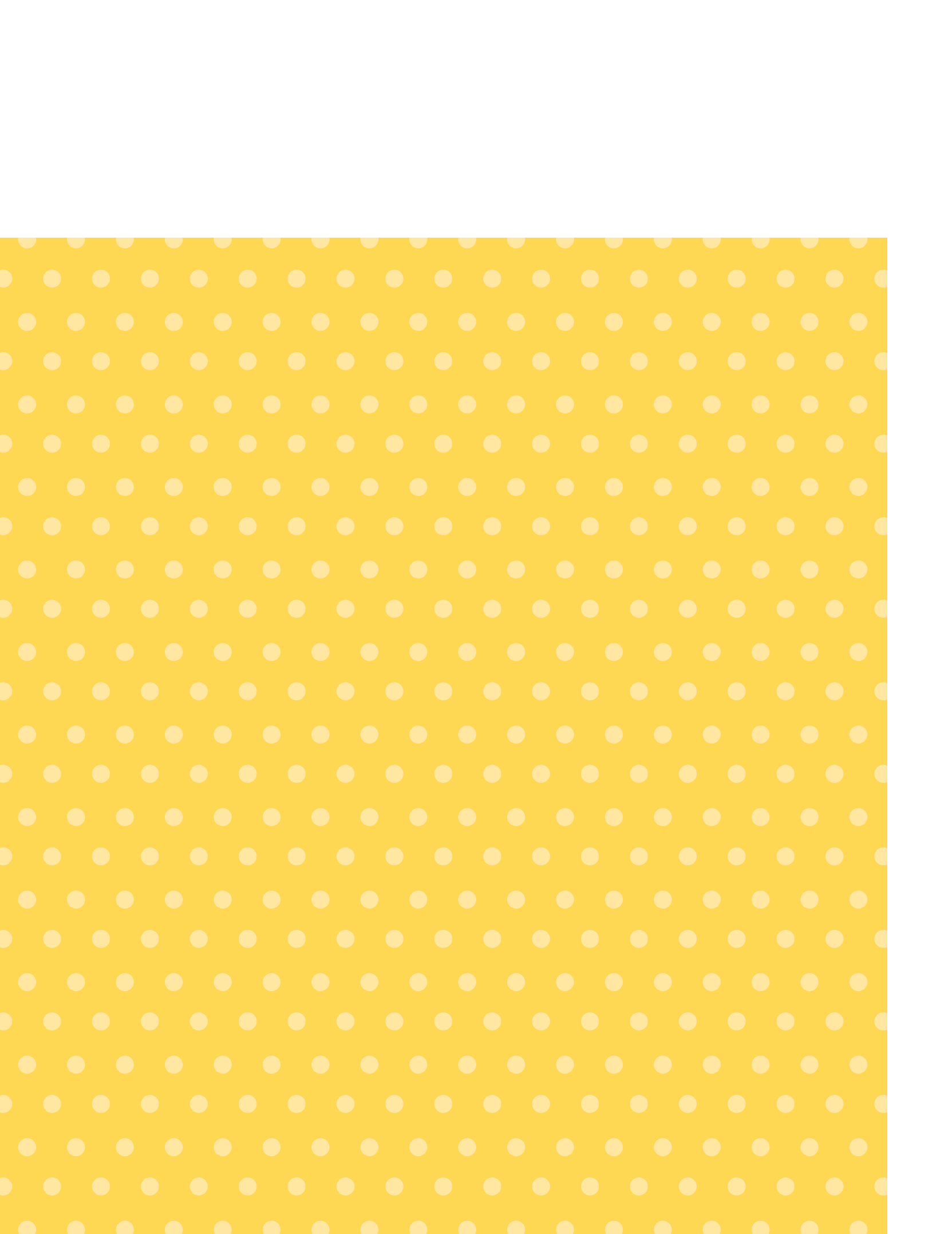



위치

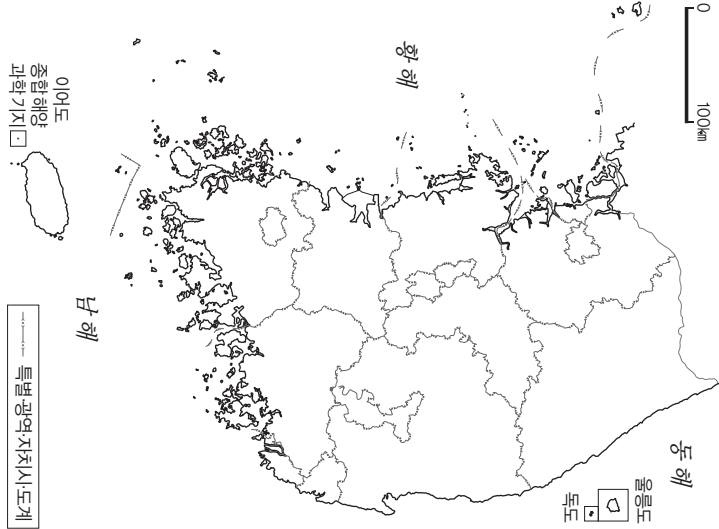

인구수

발달한 교통로, 교통 시설

주요 발달한 산업

특징



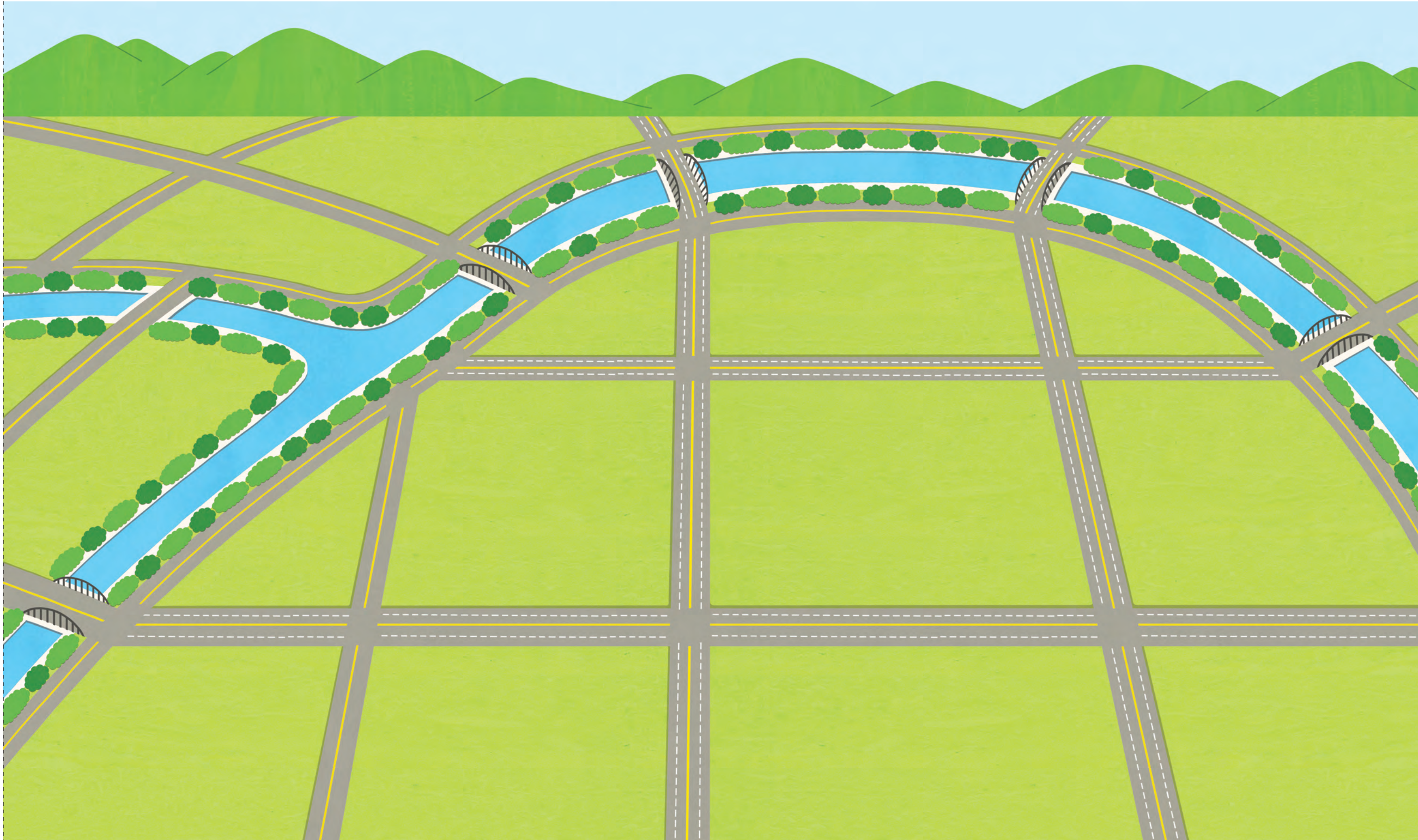



경찰서



아파트



전통 시장



미술관



소방서



버스 정류장



백화점



대형 할인점



주택



체육관



병원



공장

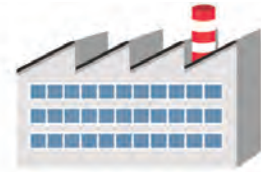

영화관



학교



도서관



행정 복지 센터



공원



회사



지하철역

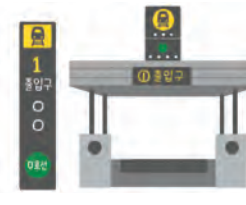

기차역

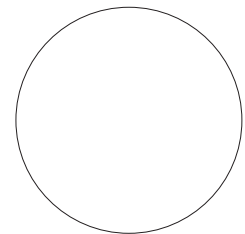
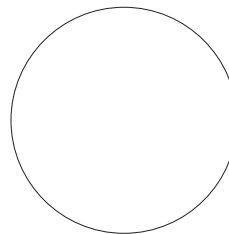
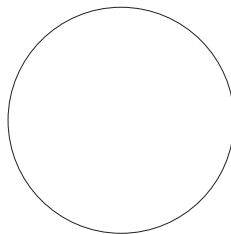
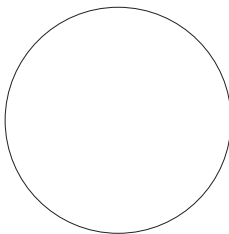

빈칸에 살기 좋은 도시에 필요한 것을 그리고

활동 자료 ③ 에 붙여 보세요.